

LE MOT DE LA PRÉSIDENTE

Chères adhérentes, chers adhérents,

Je vous présente tout d'abord mes meilleurs vœux pour l'année 2024. J'espère qu'elle vous portera chance dans vos recherches. N'hésitez pas à venir nous rencontrer lors des permanences, vous y trouverez de l'aide, des contacts et de la documentation.

Après plusieurs années sans, le cercle a pu enfin organiser une après-midi festive autour de la «galette» et je me réjouis du nombre de visites qu'il y a eu. Merci à tous.

Je regrette le départ de notre secrétaire, Dominique Barré, qui a démissionné pour raisons personnelles, alors qu'elle assumait de nombreuses tâches pour le cercle. Si certains d'entre vous souhaitent intégrer notre équipe, nous vous accueillerons avec plaisir. Comme vous le savez, le bénévolat est très intéressant mais nous manquons toujours de volontaires.

J'espère que vous lirez avec intérêt et plaisir ce premier Bordager de l'année dont la confection est due au travail précieux de notre vice-présidente Ginette Meunier.

Bonne lecture.

Chantal Mariotti

NOUVEAUX ADHÉRENTS

2725	M. Vivet	Nice (06)
2726	Mme. Tetreault	Varennes (Canada)
2727	M. Hazard	Saint-Jean-des-Échelles
5728	M. Frenehard	Le Mans (72)
5729	Mme Busson	Joué-l'Abbé (72)
5730	M. Guegan	Fegreac (44)
5731	M. Thommeret-Tessier	Le Mans (72)
5733	M. Poirier	Le Mans (72)
5734	Mme Estenoza	Le Mans (72)
5735	Mme Hatton	Le Mans (72)
5736	Mme Chereau	Thonon-les-Bains (74)
5737	Mme Hemart	Naives-Rosières (55)
5738	Mme Chapoule	Crissé (72)
5739	Mme Dauriannes	Bouloire (72)
5740	Mme Taxil	Le Mans (72)
5741	Mme Papin	Ruaudin (72)
5742	Mme Lambin	Le Mans (72)
5743	M. Lambin	Le Mans (72)
5744	Mme Guyard	La Suze-sur-Sarthe (72)
5745	M. Bazoge	Spay (72)
5746	Mme Lubineau	Ruaudin (72)
5747	M. Malochet	Ruaudin (72)
5748	Mme Marie	Ruaudin (72)
5749	Mme Pichot	Ruaudin (72)
5750	Mme Dagonneau	Teloché (72)

Bernard GUYARD, CGMP 3349

Qui pourrait me dire si les jeunes hommes figurant sur cette photo sont des militaires ?
Le bâtiment dans le fond appartient-il à une caserne ?
Si oui serait-ce à la caserne du 117^e Régiment d'infanterie ou Chanzy, au Mans ?



Jean-Yves LEJEUNE, CGMP 5457

Recherche tout renseignement sur les couples suivants :

Guillaume LEJEUNE (ca 1450) et Jeanne de la BOURDONNAYE

Julien LEJEUNE et Marie de BOUTTEVILLE

Jeanne LEJEUNE et Gilles de la POMMERAYE

Françoise de la POMMERAYE et Antoine de la BOUEXIERE

Jacqueline de la BOUEXIERE et Jean de BEAUCE

Michel LEJEUNE, † 1489 x Louise de MALHERBE (secteur Saint-Calais)

X Jean François LEJEUNE (1463-1507)

Yves LEJEUNE de MALHERBE (1485-1595), x avec Jeanne LEROY

Marin LEJEUNE de MALHERBE (1515), x Catherine de BRESLAY

Charles LEJEUNE de MALHERBE (1583-1649), x Anne de CHÉRITÉ

Louis LEJEUNE de MALHERBE († 1685), originaire de la Sarthe,

° 24.7.1611 Saint-Pierre-du-Lorouër, x 13.10. ? avec Anne Françoise LE COUSTELIER,
dont 18 enfants.



Pruillé (49) Le 10 février 1647 a été inhumé un fils d'un voyageur pour Notre-Dame de Liesse...

Notre-Dame des Ardillers (49)

Le pèlerinage à Notre-Dame des Ardillers, à Saumur, existe depuis le début du XVI^e siècle.

Saint-Denis-du-Maine (53) Le 20 juillet 1612, *j'ay fait le voyage de notre Dame aux Ardrillers avec Olivier Le Maczon.*

Gennes, p. Saint-Eusèbe (49) 3 mai 1686. Inhumation de Guillaume Partenay de Quintin en Bretagne *qui faisoit le voyage de Notre Dame des Ardilliers de Saumur*

Notre-Dame du Chêne (72)

En 1494, des colombes et des feux près d'un vieux chêne attirent l'attention des passants et bergers. Ils sont à l'origine d'une croyance en l'apparition de la Vierge Marie.

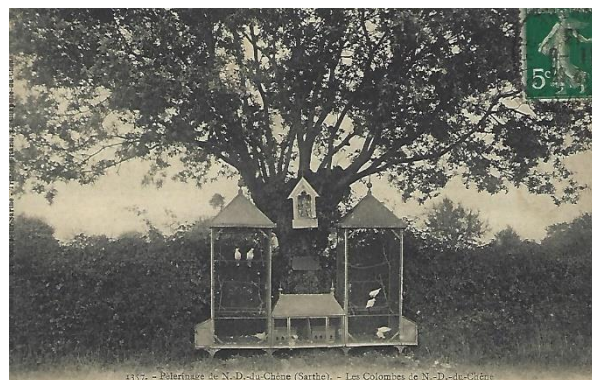

Vers 1910. Le chêne et le colombier de Notre-Dame du Chêne

Saint-Germain-du-Val (72) *Le jedy 17^e de may 1742, la secheresse étant extraordinaire, universelle, et tres prejudiciable aux biens de la terre ... après des prieres publiques ... et mesme une procession solemnelle ... la secheresse continuant on indiqua le jour de la Pentecotte une procession solemnelle pour le jedy suivant, à la chapelle tres renommée de Notre Dame du Chesne sittiée dans les landes de Vion...*

RENAISSANCE DE L'ÉGLISE DE CONNERRÉ APRÈS INCENDIE

Michel THIBAUT, CGMP 5168

Le 25 octobre 1734, ont été bénies deux cloches de cette église, par nous Julien Roquain, curé de Connerré... *«ont été nommées au nom de messieurs du chapitre de leglise catedral de Mans seigneurs de cette paroisse par quatre pauvres incendiés la grosse par François Oudineau garçon fils de François Oudineau chirugien et procureur de fabrice et Anne Duhamel fille de Jean Duhamel serger qui luy ont donné le nom de Anne Symphorien Julienne, la seconde par André Drouet garçon et par Julienne Morin fille qui luy ont donné le nom de François Agnès... en présence de... M^e Noel Pean notaire, M^e François Oudineau, du Sr Asselin fondeur, M^e François Brador hôte au Plat Detain»*⁽²⁾

«Dans la presente année le cloché de cette eglise a été reconstruit par les soins de mtre Julien Rocquain ptre curé du lieu, et les deux cloches fondües par le Sr Asselin. Ledit cloché acouté pres de mille ecus a rebatir et pour cela il a fallu vendre metal argent [mot coupé] de laditte eglise fondüs dans lincendie arrivé le 21 avril 1731 sous le gouvernement de Mtre Julien Rosquain ptre et de Julien Poirier ptre vicaire ssigné. Ce sont Julien et Gilles Chatains deux freres charpentiers de cette paroisse qui en ont fait lentreprise»⁽²⁾ [Signé] Poirier

Le 15 décembre 1751, *«a été monté la premiere ardoise sur l'église decette paroisse par le nommé Rouillard couvreur de la paroisse de Duneau qui a reçu pour salaire 42 lt»*⁽²⁾

Le 22 décembre 1751 *«a été monté le dernier chevron sur leglise de cette paroisse par les Chatains»*⁽²⁾
«Le 31 X^{bre} 1752 a été par nous docteur de Sorbonne curé de Torigné et doien rural de Monfort transporté le tres S^t sacrement dans la nouvelle eglise de Connerré, reedifiée par les soins de Mre Jacques Goudet curé dud. lieu, dans laquelle nous avons celebré le saint sacrifice de la messe en presence de Mrs Francois Hervé curé du Luart, Simon Paris curé de Bouair, René Le Pelletier curé de La Chapelle de S^t Remy, Rolland Choppelin curé de Vouvray»⁽²⁾

